

GRINDA DE REZEMARE MONOLITA

Sc. 1:20

SECTIUNE A - A

13.00/2

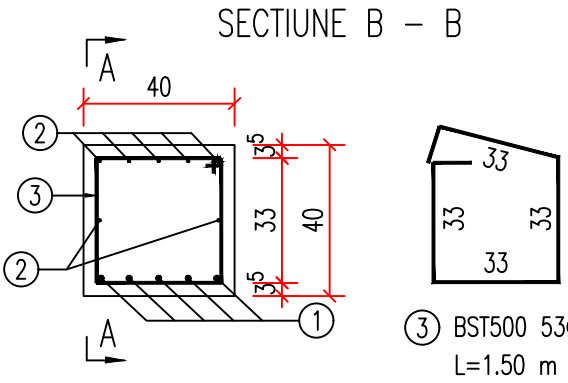
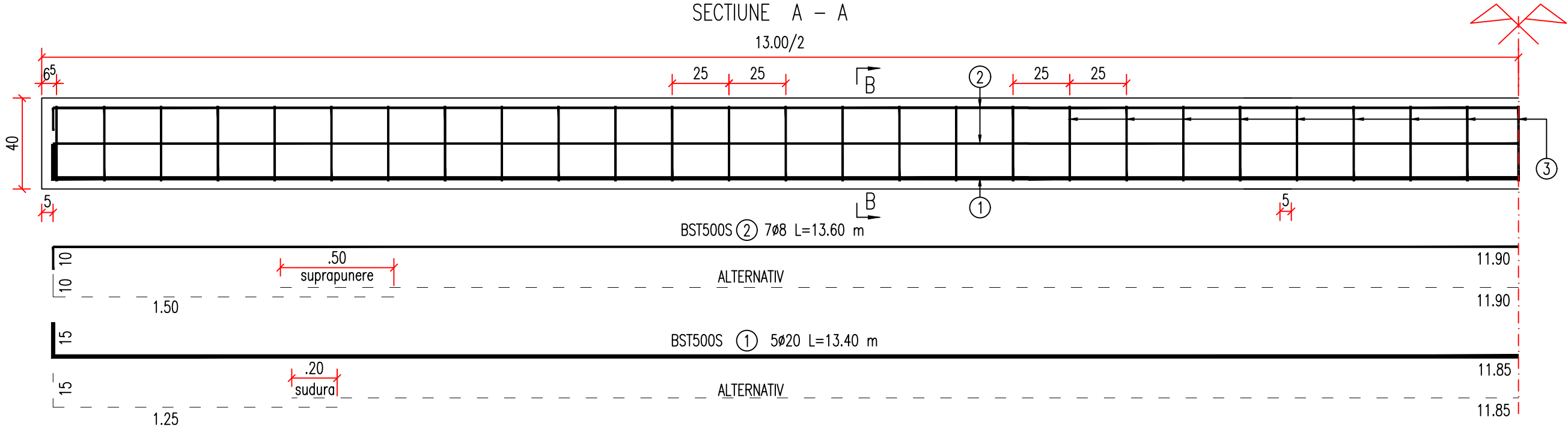

DETALIU DISPUNERE PLACI DE RACORDARE

Sc. 1:100

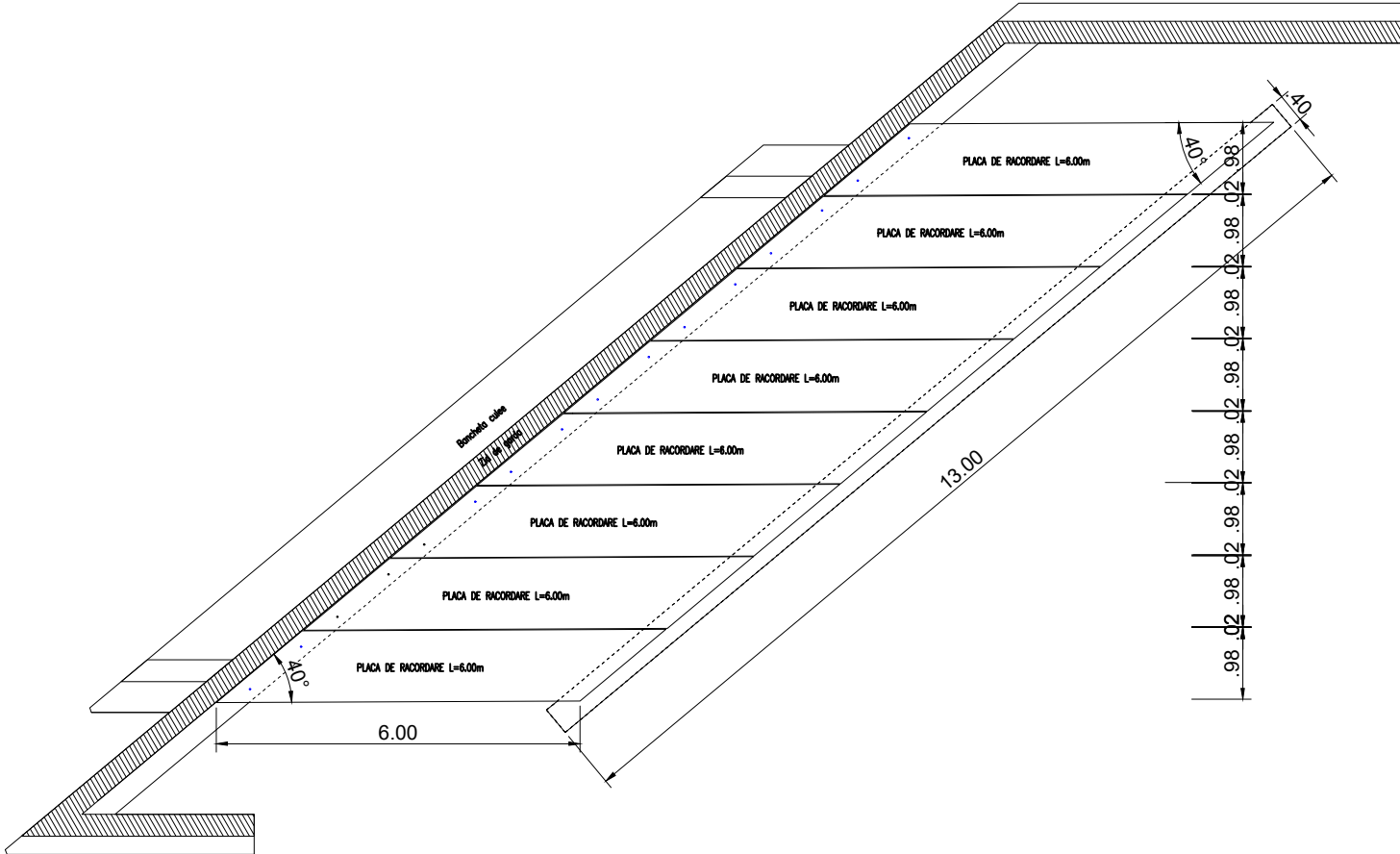

DETALIU ASEZARE PLACI DE RACORDARE

Sc. 1:50

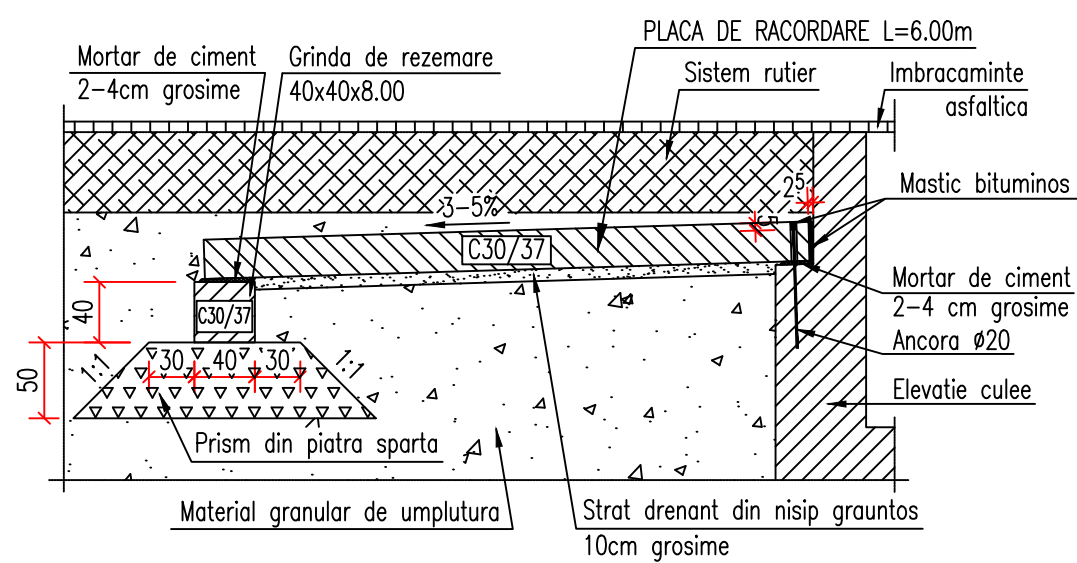

Tolerante admise la dimensiunile de baza :

Lungime placa:	±50mm
Latime placa:	±12.5mm
Grosime placa:	±6mm
Planeitate placa:	±10mm

Clasa beton:	C30/37
Clasa de expunere:	XC4, XF2, XD1
Ciment:	CEM II A-S 32.5R
Dimensiune maxima agregate:	16mm
Valoare maxima A/C:	0.50
Clasa de tasare:	S2
Armaturi:	BST500S

EXTRAS DE ARMATURA - GRINDA DE REZEMARE					
Marca	φ (mm)	n (buc.)	L (m)	nxL-BST500S	
				φ8	φ20
1	20	5	13,40		67,00
2	8	8	13,60	108,80	
3	8	53	1,50	79,50	
	8	23		0,00	
	16	4			
	14	8			
TOTAL LUNGIMI PE DIAMETRU (m)				188,30	67,00
GREUTATE PE METRU (kg/m)				0,395	2,466
GREUTATE PE DIAMETRU (kg)				74,30	165,23
GREUTATE PE TIP OTEL (kg)				240,00	
GREUTATE TOTALA (kg)				240,00	
GREUTATE TOTALA PT 2 BUCATI ASEMENEA				480,00	

**PROIECTANT:**

**S.C. POD-PROIECT S.R.L.**

Iasi, str. Plopilor fara soț nr. 3  
Romania, jud. Iasi  
RO 14447212  
www.pod-proiect.ro

**BENEFICIAR:**

**C.N.A.I.R. S.A.**  
**DIRECTIA REGIONALA DE DRUMURI SI PODURI IASI**

Iasi, Soseaua Nationala 23,  
Telefon: 0232 214430  
Fax: 0232 214432

**DENUMIRE PROIECT:**

**ÎNTOCMIRE D.A.L.I. ȘI P.T.,**

**"Reparații curente pod pe DN 17A km 23+261"**

**FAZA: P.T.+D.D.E.+C.S.**

ȘEF PROIECT	
ing. Bogdan Ilie HRITCU	<i>[Signature]</i>
PROIECTAT	
ing. Bogdan Ilie HRITCU	<i>[Signature]</i>
DESENAT	
ing. Viorica HRITCU	<i>[Signature]</i>
VERIFICAT	
ing. Adrian Constantin GROSU	<i>[Signature]</i>

**DENUMIRE PLANȘĂ:**

**PLAN COFRAJ-ARMARE GRINDA DE REZEMARE**

Plansa nr.: 21

Scara: 1:20,1:50, 1:100

Contract nr.: 201/17.07.2019

Proiect nr.: P.T.16/2019

Rev.: /